

Kemikoll

Generellt

Kemikoll är en tilläggsmodul till Näsgård Mark som hjälper dig vid användning av växtskyddsmedel så du inte använder växtskyddsmedel som det inte är godkänt för.

Detta kontrolleras inte

Uppgifter som styrs av SAM ansökan t.ex. när en träda får brytas eller uppgifter som berör när du får bryta en vall eller stubb som ingår i grön mark.

Ibland har firmor och andra organisationer hårdare krav än lagkrav, inga av dessa krav kontrolleras i Kemikoll.

Öppna Kemikoll

Kemikoll finns på fliken Växtskydd i fältkortet.

På denna flik kan skapas och redigeras behandlingar med växtskydd

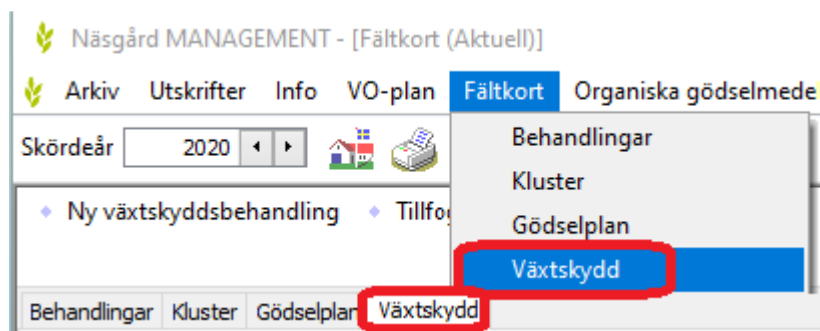

Eftersom användningen av växtskyddsmedel beror på så och skördetid, kan även dessa typer av behandlingar visas vid behov.

Fält	Areal	Behandling	Status	Datum	Beh. areal	B Typ	Medel	P	M
9A	1,35	Höstvete, bröd, Julius	Planerat	2020-04-28	1,35	Växtskydd	Ariane S		
						Växtskydd	Express 50 SX		

Allmänt om Kemikoll

Kemikoll kan användas på ett fält, urval av fält eller för alla fält samtidigt.

Behandling	Person	Status	Datum	Beh. a	B	Typ	Medel	P	Mgd/fha	Totalt	Regnr	Kemikoll				
15 Höstvete, bröd, Julius <i>Forfrugt: Vårkom, mät</i>																
		Planerat	2020-04-28	1,35		Växtskydd	Ariane S	1,000	1,35	3856		W	G	D	A	
						Växtskydd	Express 50 SX	15,000	20,25	4956						
						Växtskydd	NoroTec Mang	1,000	1,35							
		Planerat	2020-05-10	1,35		Växtskydd	Tallus	0,150	0,20	5498						
						Växtskydd	Folcur Xpert	0,560	0,76	5413						
		Planerat	2020-06-02	1,35		Växtskydd	Revytrex	0,750	1,01	5585						
						Växtskydd	Ascra Xpro	0,750	1,01	5272						
15 Höstvete, bröd, Utsäde höstvete <i>Forfrugt: Vårkom, mät</i>																
		Planerat	2020-04-28	1,35		Växtskydd	Ariane S	1,000	1,35	3856						
						Växtskydd	Express 50 SX	15,000	20,25	5430						
		Planerat	2020-05-10	1,35		Växtskydd	Tallus	0,150	0,20	5498						
						Växtskydd	Folcur Xpert	0,400	0,54	5413						
		Planerat	2020-06-02	1,35		Växtskydd	Revytrex	0,750	1,01	5585						
						Växtskydd	Ascra Xpro	0,750	1,01	5272						
11 Höstvete, bröd, Utsäde höstvete <i>Forfrugt: Vårkom, mät</i>																
		Planerat	2020-04-28	2,61		Växtskydd	Ariane S	1,000	2,61	3856						
						Växtskydd	Express 50 SX	15,000	39,15	5430						
		Planerat	2020-05-10	2,61		Växtskydd	Tallus	0,150	0,39	5498						

OBS

Kemikoll är rådgivande. Det är alltid etiketten på preparatets förpackning som bestämmer hur du får använda preparatet.

Tidpunkt när ett preparat får användas

Tidpunkt när ett medel är godkänt att användas bygger på dessa uppgifter.

- A. Datum för höstsådd eller höstbehandlingar av fleråriga grödor.
- B. Nyår
- C. Datum för vårsådd
- D. Skördedatum

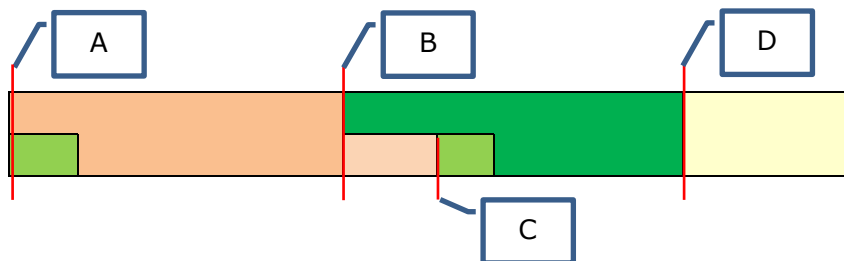

Om preparatet skall användas innan uppkomst av

- E. Höstsådd
- F. Vårsådd

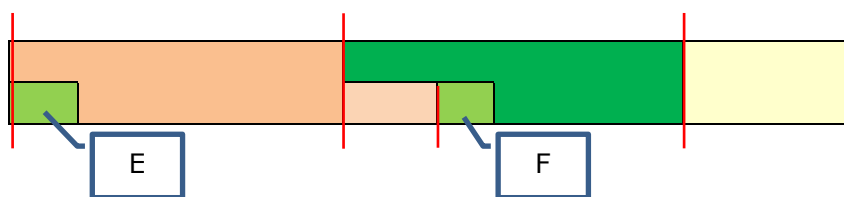

Under vilken växtsäsong preparatet får användas

- G. Växtsäsong höst
- H. Växtsäsong vår
- I. Efter skörd (i stubb)

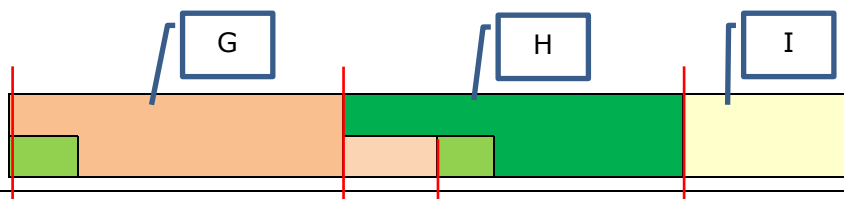

Besked som visas

Generellt

För att få snabb överblick presenteras beskederna i form av smiley gubbar.

Det finns fem olika besked som smiley gubbar



Grön = preparat, mängd, tidpunkt, tid mellan behandlingar och karenstid är ok i grödan.



Röd = något är inte godkänt, du får inte utföra behandlingen med aktuella förutsättningar.



Gul = preparatet får användas men har UPMA eller dispens i grödan



Blå = Lokalt inlagd produkt i Näsgårds register, inga förutsättningar finns för preparatet



Vit = Är olja, näringsämne eller dyl. finns inga lagliga begränsningar för användning.

Användning av Kemikoll

Lägg in behandlingarna i tabellen, med en ungefärlig behandlingsdag. Var noga med att datum är rätt även för:

1. Så datum
2. Förväntad skördedag

Tryck på knappen Kemikoll i verktygsraden. Ett besked visas att beräkning sker.

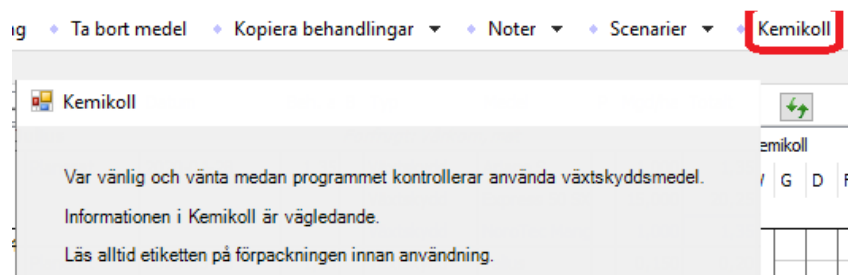

För varje enskilt medel visas nu "gubbar". Kolumnerna visar följande om preparatet:

Regnr = Registreringsnummer hos Kemi

W = Varning, det finns speciella förutsättningar för att använda produkten

G = Om det är godkänd i grödan

D = Om dosering är godkänd i grödan

F = Om minsta tidpunkt mellan 2 behandlingar hålls och om karenstid från behandling till skörd uppfylls

A = Samlad bedömning, om alla parametrar är ok eller inte

		Kemikoll				
Regnr		W	G	D	F	A
3856		⚠	😊	😊		😊
4956			😞			😞
						🤖
5498		⚠	😊	😊		😊
5413			😊	😞	😊	😞

Genom att hålla markören över en "Varningstriangel" i kolumnen W visas de speciella förutsättningarna för att använda produkten. Obs det finns olika värde för samma sak för olika preparat t.ex. 50 % avdriftsreducerad utrustning för ett preparat och 90 % för ett annat i behandlingen, kommer endast det med det högsta värdet att visas

Planerat	2020-04-28	1,35	Växtskydd	Ariane S	1,000	1,35 l	3856	⚠	😊	😊	😊
			Växtskydd	Express 50 SX	15,000	20,25 g	4956		😞		😞
			Växtskydd	NoroTec Manc	1,000	1,35 l					🤖
Planerat	2020-05-10	1,35	Växtskydd	Talius	0,150	0,20 l	5498	⚠	😊	😊	😊
			Växtskydd	Folcur Xpert	0,560	0,76 l	5413		😊	😞	😊

- 50 % avdriftsreducerande utrustning skall minst användas om användning sker närmare än 100 m sjöar, vattendrag eller öppna diken.
- Skyddsavstånden i hjälpredan ska läsas i kolumnen för grov duschkvalitet.
För fullständig information, läs på etiketten

Genom att hålla markören över en "gubbe" i kolumnen A visas besked om bedömningen.

Kemikoll					Kvittering för Kemikoll		
W	G	D	F	A	Genomförd	Ändrad	Kommentar
▲	😊😊			😊	<input type="checkbox"/>		
	😊 😞			😞	<input type="checkbox"/>		
				😊	<input type="checkbox"/>		
▲	😊😊	😊😊	😊😊	😊	<input type="checkbox"/>		Godkännandet har upphört
	😊😊	😊😊	😊😊	😊	<input type="checkbox"/>		
	😊😊	😊😊	😊😊	😊	<input type="checkbox"/>		
▲	😊😊	😊😊	😊😊	😊	<input type="checkbox"/>		Maximala totala mängden per säsong är för hög

Kvittering för Kemikoll är en form av egenkontroll. Genom att bocka i genomförd har du kvitterat att användningen var korrekt om t.ex. preparatets villkor ändras. Om dessa ändras visas ett utropstecken och ett besked om du håller markören på denna.

Det kan också användas vid UPMA eller Dispenser som inte finns i Näsgård

Kvittering för Kemikoll		
Genomförd	Ändrad	Kommentar
<input type="checkbox"/>		
<input type="checkbox"/>		
<input checked="" type="checkbox"/>	!	UPMA ändrad
<input type="checkbox"/>	↑	Dos är ändrad
<input type="checkbox"/>		

Under Information finns åtkomst till olika dokument för preparatet som:

INFO= etikett eller produktblad.

SDB= Säkerhetsblad

Villkor= Kemis villkor i PDF format

KEMI= länk till preparatet på Kemis hemsida.

Om rutan är tom finns inget dokument

Information			
INFO	SDB	Villkor	KEMI
...
	...		
...
...
...

Detaljerad information

Generellt

Genom att högerklicka i tabellen och välja kolumnuppsättning går det att visa fler kolumner

Då visas även:

1. Max behandlad areal för utförd behandling
2. Antal behandlingar som får utföras med preparatet.
3. Max dos per behandling
4. Max dos totalt på året
5. Karenstid i dygn
6. Minsta antal dygn mellan 2 behandlingar

Kemikoll						
Max behandl	Antal behar	Max dos per b	Max dos per å	Karenstid i	Intervall	
1	2	3	4	5	6	
12,54	1	15,0000	15,0000			
12,54	1	1,1500	1,1500			
12,54	2	1,2500	2,5000	35	7	
12,54	2	0,2000	0,4000	30	10	

Att tänka på vid användning av Kemikoll

Generellt

Det finns vid några tillfälle du skall tänka på hur du registrerar.

Insåddsgröda

Det är den insådds gröda som du anger i VO-plan som styr om användning av preparatet är godkänd. I detta exempel ett fält insådd med slättervall och ett fält insått med ängsvingel

Gröda	Ålder	M	Sort	Skörd	Enh	Insådd	Sort
Vårkorn, malt m insådd			Irina	5,50	t	Slättervall	
Vårkorn, malt m insådd			Irina	5,00	t	Ängsvingel, frö	
Höstraps			DK Explicit	3,00	t		

Läggs Gratil 75 WG in på fälten med samma dos, blir fältet med ängsvingel inte godkänt då detta inte får användas.

Medel	P	Mgd/ha	Totalt	Regnr	G	D	F	A	Genomförd	Ändrad	Kommentar
Gratil 75 WG		15,000	188,10 g	4232	😊	😊	😊	😊	<input type="checkbox"/>		
Mangan 235		1,000	12,54 l				😞		<input type="checkbox"/>		
Gratil 75 WG		15,000	21,60 g	4232	😞		😞		<input type="checkbox"/>		
Mangan 235		1,000	1,44 l				😞		<input type="checkbox"/>		

Medlet är inte godkänt i insåddsgrödan

Behandling efter skörd av fleråriga grödor

Behandlingar som görs efter skörd i en flerårig gröda (som skall skördas fler år) skall läggas in på hösten nästa skördeår.

Skördeår: 2018

Ny växtskyddsbehandling • Tillfoga medel • Ta bort behandling • Ta bort medel • Kopiera behandlingar • Noter • Scenar

Behandlingar: Gödselplan Växtskydd

Fält	Behandling	Status	Datum	Beh. are	B	Typ	Medel	P	Mgd/ha	Totalt	Regnr	G	D	F	A
1A	Rödklöver, frö	Planerat	2017-12-06	10,00		Växtskydd	Reglone		2,500	25,00 l	3367	😊	😊	😊	

Kemikoll och lagersaldo

Lagerberäkning

För att få din lagerberäkning för växtskydd korrekt samtidigt som Kemikoll skall du tänka på detta.

1. Du skall inte ändra total mängden
2. Då det kommer att ändra dos per hektar som då blir för hög

Areal	Behandling	Status	Datum	Beh. ar	B	Typ	Medel	P	Mgd/ha	Totalt	Regnr	Max beha	G	D	F	A	Kv
10,00	Vårkorn, foder m insådd, Utsäde vårkorn	Utfört	2018-05-01	10,00		Växtskydd	Gratil 75 WG		15,500	155,00 g	4232	10,50	😊	😞	😞		

Maximala totala mängden per säsong är för hög

3. Du skall istället ändra behandlad areal
4. Så total mängd blir rätt
5. I kolumnen Max be-
handlad areal visas hur
stor utförd areal får
vara. Programmet
godkänner 5%
överlappad körning

Areal	benämning							Kemikoll							
	Status	Datum	Beh. ar	B	Typ	Medel	P	Mgd/ha	Totalt	Regnr	Max beha	G	D	F	A
10,00	Vårkorn, foder m insädd, Utsäde vårkorn														
	Utfört	2018-05-01	10,34		Växtskydd	Gratil 75 WG		15,000	155,10 g	4232	10,50	🟢	🟢	🟢	