

Markering i kartan

Förutsättning

I kartmodulen går det att rita in markeringar som t.ex. sprutfria kantzoner, utan att detta påverkar arealerna i fält. Detta läggs i särskilda lager, i din normala fältkarta, och går därför att tända eller släcka enligt behov. Här nedan beskrivs hur man gör ett lager för sprutfri kantzon, men rutinerna är samma även för andra typer av markeringar tex skyddsavstånd till brunnar, vattendrag mm.

Skapa lager

Öppna din fältkarta. Först skall lager skapas i kartan.

Välj **Jobb info**



Och **Skapa**



Här skriver du in sprutfri kantzon, godkänn med **Ok**

Visa	Text	Namn	Areal (ha)	Fyll	Linje	Lås	Brd.(m)	Txt.lin.	Symbol	Sym.lin.	Pkt.	Str.(m)
<input checked="" type="checkbox"/>	<input checked="" type="checkbox"/>	Hjälplinje	0,0000						<input checked="" type="checkbox"/>	<input checked="" type="checkbox"/>	<input checked="" type="checkbox"/>	3,0
<input checked="" type="checkbox"/>	<input checked="" type="checkbox"/>	Objekt	74,4217						<input checked="" type="checkbox"/>	<input checked="" type="checkbox"/>	<input checked="" type="checkbox"/>	3,0
<input checked="" type="checkbox"/>	<input checked="" type="checkbox"/>	Mätlinje	0,0000				5,0		<input checked="" type="checkbox"/>	<input checked="" type="checkbox"/>	<input checked="" type="checkbox"/>	3,0
<input checked="" type="checkbox"/>	<input checked="" type="checkbox"/>	Texter	0,0000						<input checked="" type="checkbox"/>	<input checked="" type="checkbox"/>	<input checked="" type="checkbox"/>	3,0
<input checked="" type="checkbox"/>	<input checked="" type="checkbox"/>	Symbol	0,0000						<input checked="" type="checkbox"/>	<input checked="" type="checkbox"/>	<input checked="" type="checkbox"/>	3,0
<input checked="" type="checkbox"/>	<input checked="" type="checkbox"/>	Vårkorn, malt	17,3580						<input checked="" type="checkbox"/>	<input checked="" type="checkbox"/>	<input checked="" type="checkbox"/>	3,0
<input checked="" type="checkbox"/>	<input checked="" type="checkbox"/>	Höstvete, foder	11,3136						<input checked="" type="checkbox"/>	<input checked="" type="checkbox"/>	<input checked="" type="checkbox"/>	3,0
<input checked="" type="checkbox"/>	<input checked="" type="checkbox"/>	Höstraps	12,6381						<input checked="" type="checkbox"/>	<input checked="" type="checkbox"/>	<input checked="" type="checkbox"/>	3,0
<input checked="" type="checkbox"/>	<input checked="" type="checkbox"/>	Sprutfri kantzon	0,0000				6,0		<input checked="" type="checkbox"/>	<input checked="" type="checkbox"/>	<input checked="" type="checkbox"/>	3,0

På detta lager klickar du nu i kolumnen **Linje**.

Ändra färgen på linjen.

Visa	Text	Namn	Areal (ha)	Fyll	Linje	Lås	Brd.(m)	Txt.lin.	Symbol	Sym.lin.	Pkt.	Str.(m)
<input checked="" type="checkbox"/>	<input checked="" type="checkbox"/>	Hjälplinje	0,0000						<input checked="" type="checkbox"/>	<input checked="" type="checkbox"/>	<input checked="" type="checkbox"/>	3,0
<input checked="" type="checkbox"/>	<input checked="" type="checkbox"/>	Objekt	74,4217						<input checked="" type="checkbox"/>	<input checked="" type="checkbox"/>	<input checked="" type="checkbox"/>	3,0
<input checked="" type="checkbox"/>	<input checked="" type="checkbox"/>	Mätlinje	0,0000				5,0		<input checked="" type="checkbox"/>	<input checked="" type="checkbox"/>	<input checked="" type="checkbox"/>	3,0
<input checked="" type="checkbox"/>	<input checked="" type="checkbox"/>	Texter	0,0000						<input checked="" type="checkbox"/>	<input checked="" type="checkbox"/>	<input checked="" type="checkbox"/>	3,0
<input checked="" type="checkbox"/>	<input checked="" type="checkbox"/>	Symbol	0,0000						<input checked="" type="checkbox"/>	<input checked="" type="checkbox"/>	<input checked="" type="checkbox"/>	3,0
<input checked="" type="checkbox"/>	<input checked="" type="checkbox"/>	Vårkorn, malt	17,3580						<input checked="" type="checkbox"/>	<input checked="" type="checkbox"/>	<input checked="" type="checkbox"/>	3,0
<input checked="" type="checkbox"/>	<input checked="" type="checkbox"/>	Höstvete, foder	11,3136						<input checked="" type="checkbox"/>	<input checked="" type="checkbox"/>	<input checked="" type="checkbox"/>	3,0
<input checked="" type="checkbox"/>	<input checked="" type="checkbox"/>	Höstraps	12,6381						<input checked="" type="checkbox"/>	<input checked="" type="checkbox"/>	<input checked="" type="checkbox"/>	3,0
<input checked="" type="checkbox"/>	<input checked="" type="checkbox"/>	Sprutfri kantzon	0,0000				6,0		<input checked="" type="checkbox"/>	<input checked="" type="checkbox"/>	<input checked="" type="checkbox"/>	3,0

I kolumnen Brd.(m) skriver du in bredden som markeringen skall ha. Vill du ha flera olika bredder får du skapa ett lager för varje.

Aktivera fält med **Välj objekt**



Välj sedan **Rita**



Och **Rita längs valt objekt**



Klicka på en punkt på fältgränsen där du vill starta och sedan på en punkt där du slutar (medsols). Därefter väljer du **Objekt**



Och **Kopiera/flytta objekt**



I dialogen skriver du in att du vill flytta linjen med HALVA avståndet. Godkänn med **Ok**

Flytta/kopiera objekt

Kopiera och flytta manuellt

Kopiera och förskjut med antal meter

Flytta antal meter

Skala objektets format

Välj därefter **Jobb info**



Och fliken **Objektinfo**, Välj **Rätta**



I **nytt lager** väljer du sprutfri kantzonen, ange namn och längd på raden namn. Godkänn med **OK**

Rätta

Nuvarande lager

Nytt lager

Namn

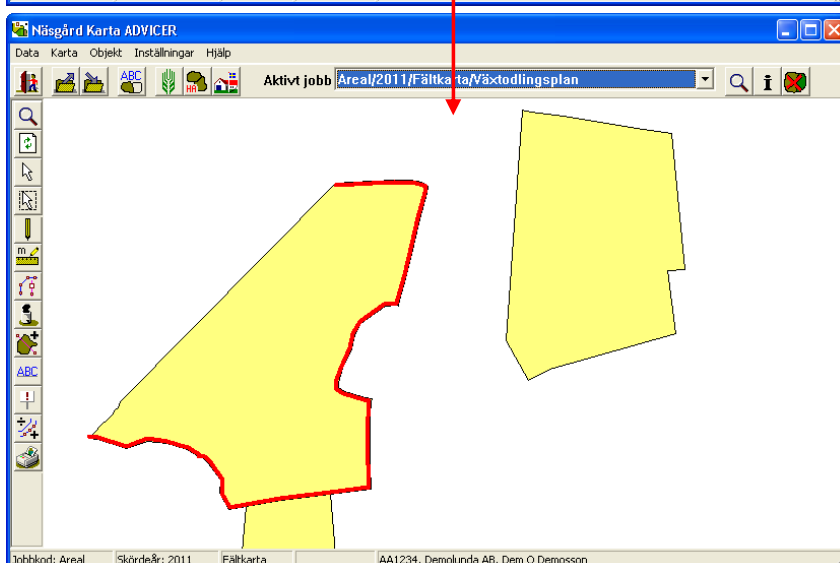
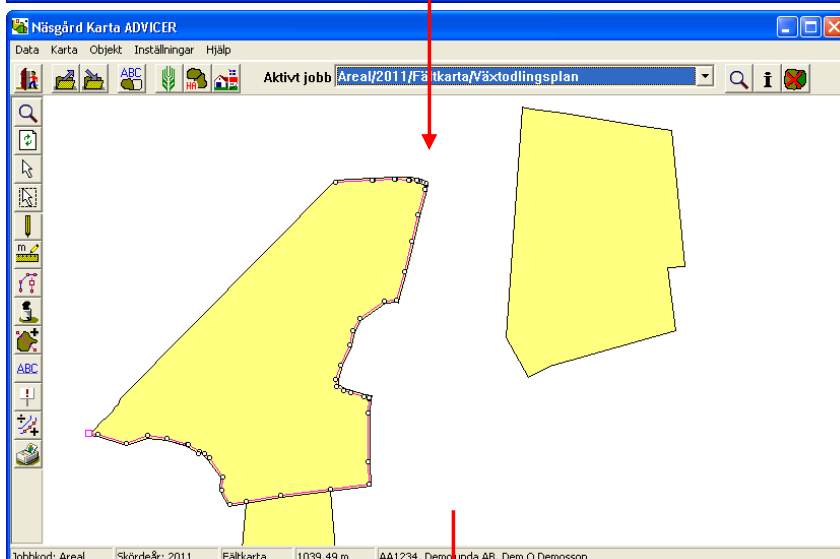
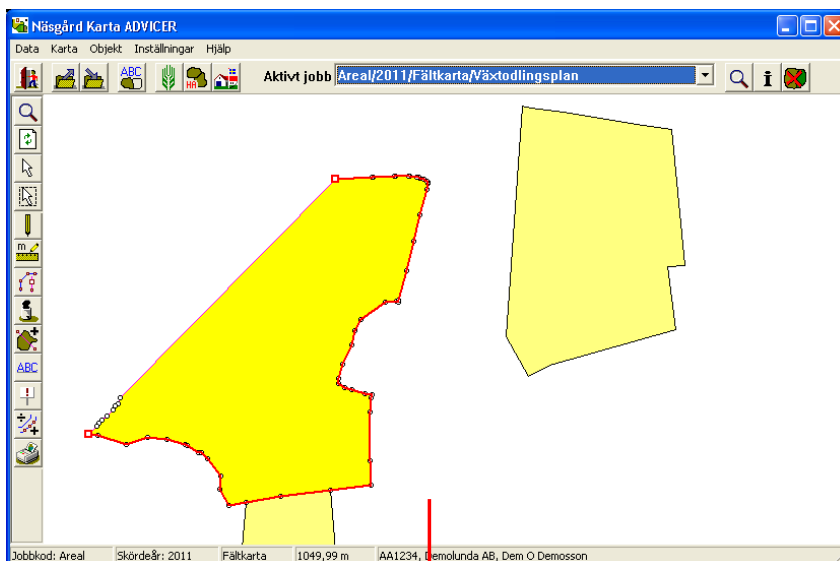

Visa text på kartan

Välj Kartuppsättning



Och fliken **Generella**. På raden uppsättning väljs objektnamn. Anpassa även textstorleken. Godkänn med **Ok**

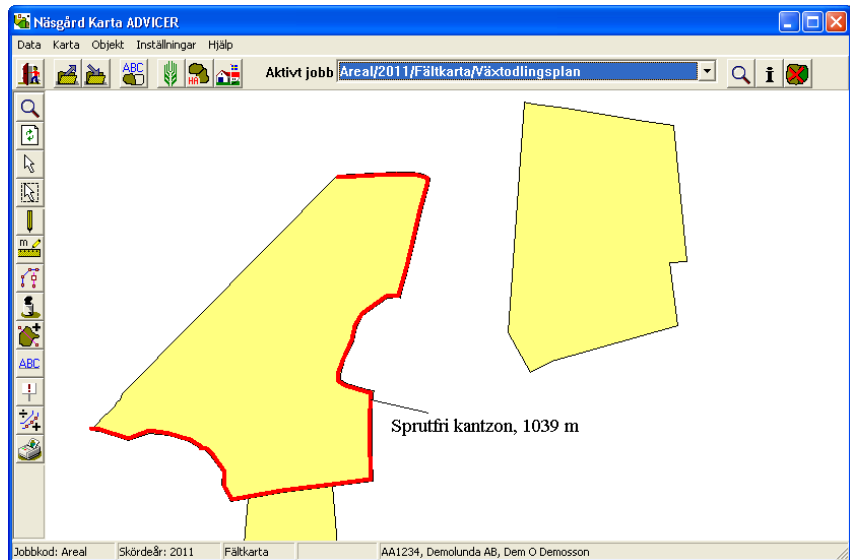

Visa/göm markering

För att Visa/gömma en markering väljer du **Jobb info**



Och fliken **Lager**.

För att gömma markeringen tar du bort boken i kolumnen **Visa** för detta lager.

Vill du se markeringen på kartan men inte texten, tar du bort boken i kolumnen **Text**

Visa	Text	Namn	Are
<input checked="" type="checkbox"/>	<input checked="" type="checkbox"/>	Hjälplinje	(
<input checked="" type="checkbox"/>	<input checked="" type="checkbox"/>	Objekt	74
<input checked="" type="checkbox"/>	<input checked="" type="checkbox"/>	Mätlinje	(
<input checked="" type="checkbox"/>	<input checked="" type="checkbox"/>	Texter	(
<input checked="" type="checkbox"/>	<input checked="" type="checkbox"/>	Symbol	(
<input checked="" type="checkbox"/>	<input checked="" type="checkbox"/>	Vårkorn, malt	1:
<input checked="" type="checkbox"/>	<input checked="" type="checkbox"/>	Höstvete, foder	1:
<input checked="" type="checkbox"/>	<input checked="" type="checkbox"/>	Höstraps	12
<input checked="" type="checkbox"/>	<input checked="" type="checkbox"/>	Sprutfri kantzon	(

Redigera/Ta bort markering

För att aktivera en markering väljer du **Jobb info**



Och fliken **Objektinfo**. Här väljer du på raden **Lager**, sprutfri kantzon. I raden **namn** letar du nu upp den linje du vill ta bort. Denna aktiveras i kartan.

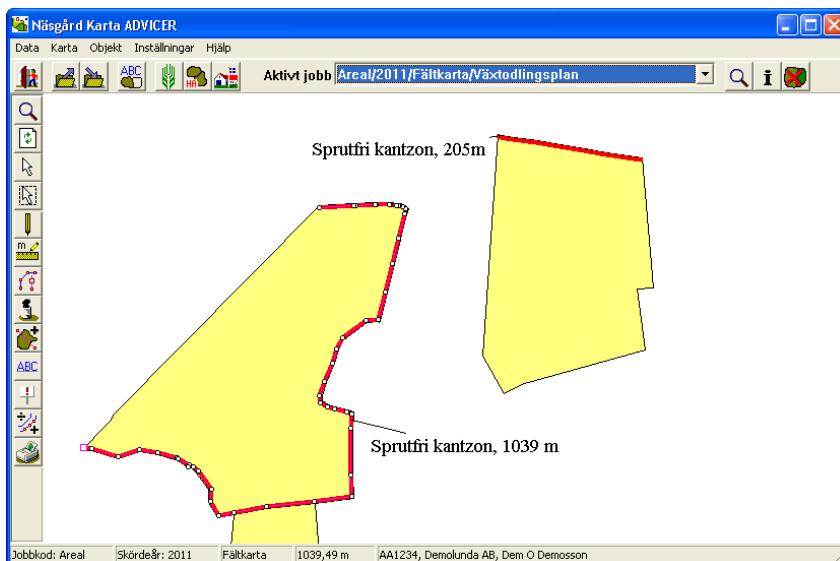
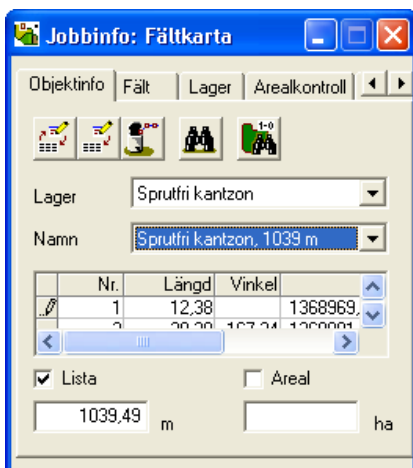

Vill du ta bort markeringen väljer du **Ta bort**



Och **Ta bort** aktivt objekt

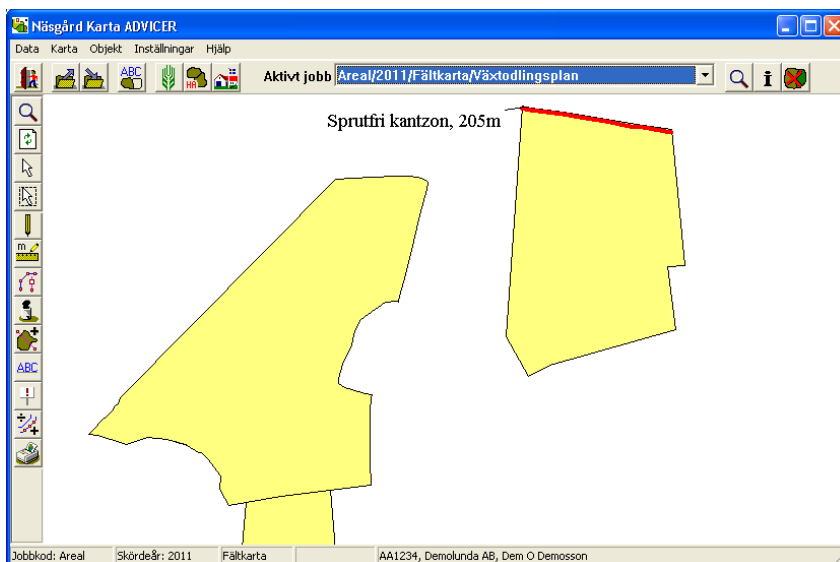

Om du vill redigera linjen aktiverar du den först. Du kan nu korta/länga med de vanliga ritfunktionerna.

Vill du ändra texten väljer du

Jobb info



Och fliken **Objektinfo**, och därefter **Rätta**



Ändra text, Godkänn med **OK**

Rätta ✖

Nuvarande lager: Sprutfri kantzon

Nytt lager: Sprutfri kantzon

Namn: Sprutfri kantzon, 1163 m

Fältkod:

Symbol:

Visa textpunkt

