

Skapa tilldelnings fil utifrån analyskarta

Förutsättningar

Detta ger dig möjlighet att skapa en tilldelningsfil, där värde från en analystyp ligger till grund för beräkningen. Du anger själv vilka givor som skall kopplas samman med varje analyssteg. I exemplet som följer visas ett kalkningsråd.

Textfil. Detta skall vara en tabb avgränsad textfil med de 4 första kolumnerna villkorade

X	Y	år	provnr	Därefter fritt
1369500.58	6184988.86	2011	1	

Rubriker

I Näsgård finns normer för de flesta analystyper. Kontakta Datalogisk om du vill ha mer info om rubriktexter och utseende på textfiler

Import av textfil

Förutsättningar

Filen skall importeras på vanligt vis. Läs mer om detta i avsnittet Läs in markkarteringsfil

Värdena i kartan skall nu interpoleras.

OBS. När en tilldelningskarta skall beräknas kan inte programmet standard skalor användas, endast egna lokala skalor. Detta för att det är stor skillnad på tilldelade mängder mellan olika produkter som skall tilldelas.

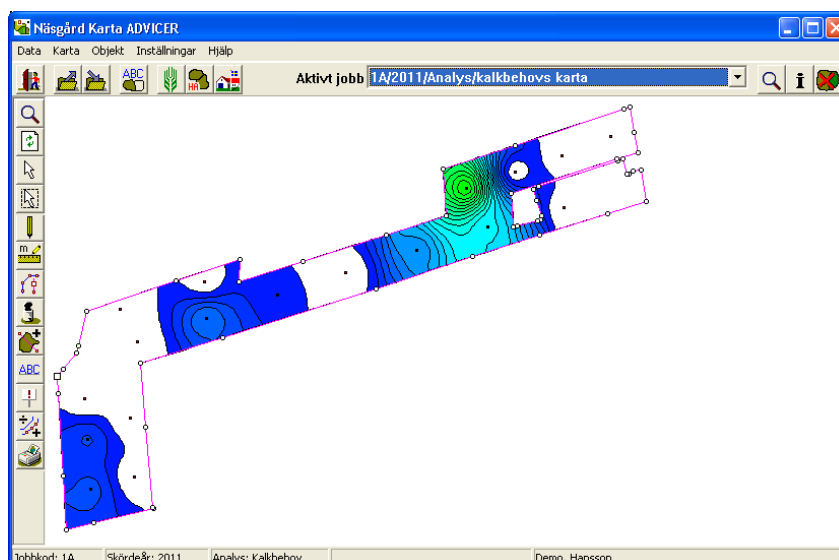

Välj **Jobb info**



Och fliken **Analyser**. Här sätter du en bock i kolumnen **Aktiv** för värde typen du vill interpolera

Analys	Ana.	Type	Aktiv
Intern ID	Int.ID		<input type="checkbox"/>
Ämne ID	ID		<input type="checkbox"/>
År	År	Punkt	<input type="checkbox"/>
Märkning	Märkning	Punkt	<input type="checkbox"/>
pH	pH	Punkt	<input checked="" type="checkbox"/>
FosforAI	P.AI	Punkt	<input type="checkbox"/>

Gå därefter in på fliken **Skala**.
Välj

Redigerar

Här väljer du **Generella skalor** och **Egen Uppsättning**

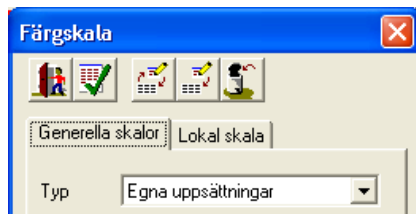

Och Skapa

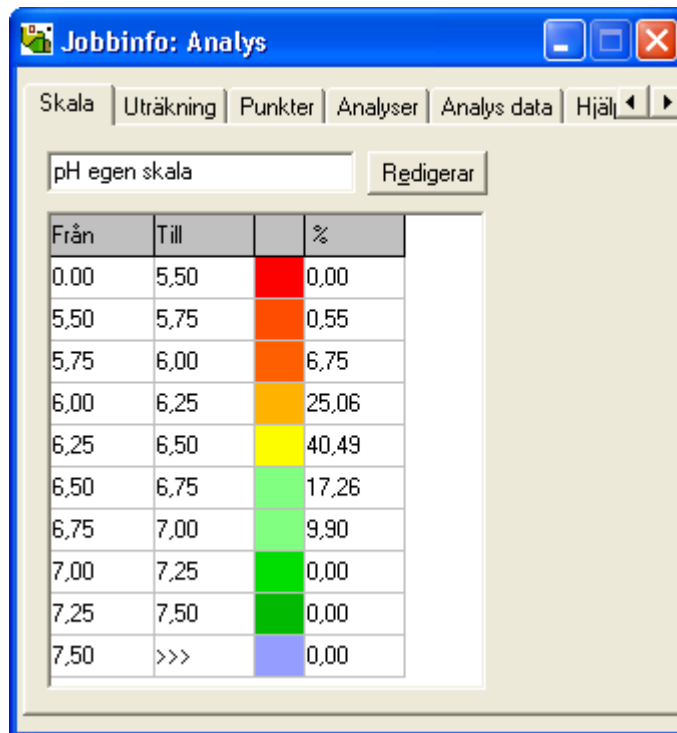

Här bygger du din egna skala, med antal nivåer, max/min nivå, typ av färgskala.

Du kan kopiera uppsättning från standard skalorna

Väljer du Uppdatera skala, ser du färgskalan.

Spara när du är klar med skalan.

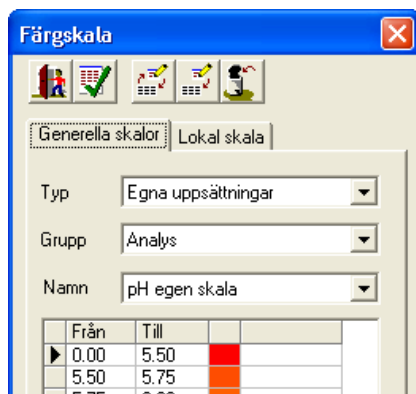

Välj denna skala med Välj

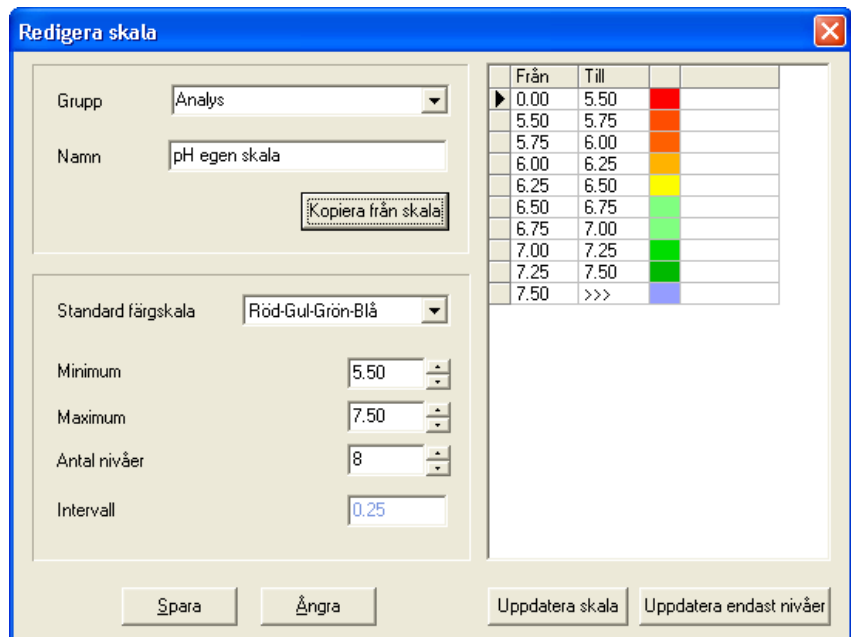

Därefter väljer du fliken **Uträkning** och **Utför beräkning**

Kartan interpoleras

OBS, cell storleken inverkar på tilldelningsfilen, ju mindre celler desto oftare kommer spridaren att ändra mängd. I praktiken använder man dock oftast spridarens arbetsbredd.

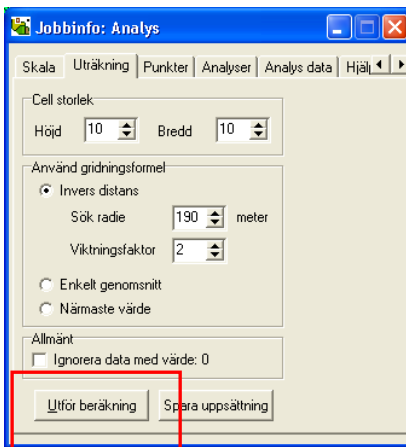

När interpoleringen är klar, är det lämpligt att kopiera fältgränserna till tilldelningskartan.

Välj **Objekt** och **Kopiera (objekt)**

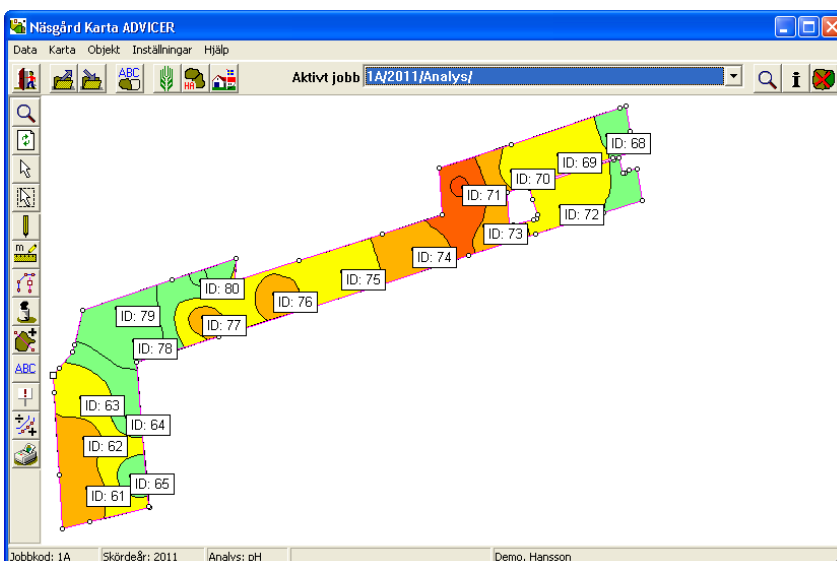

Skapa tilldelnings fil

Välj **Jobb översikt**



Och **Skapa**



Därefter väljer du **Tilldelning**

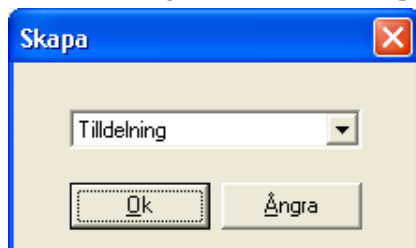

På fliken **Generellt** anger du Namn och Beskrivningar

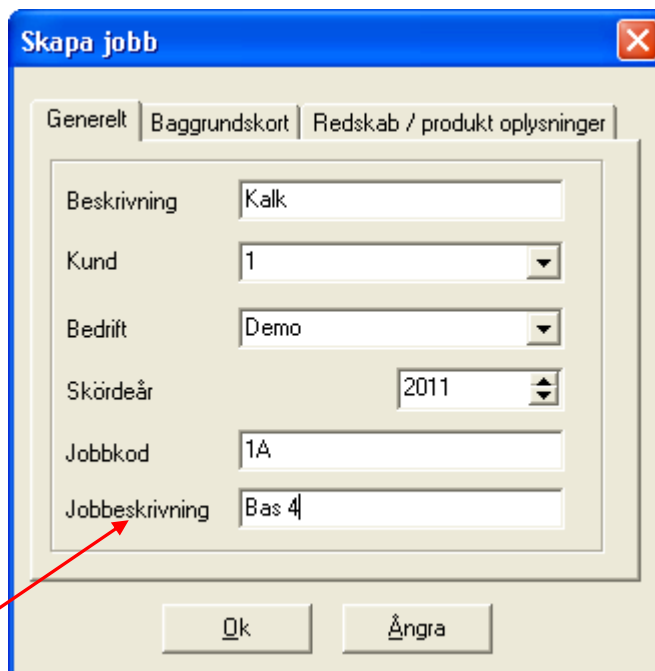

På fliken **bakgrundskarta** väljer du den karta du tidigare importerat och interpolerat

The 'Rätta jobb' dialog box has three tabs: 'Generellt', 'Baggrundskort', and 'Redskap / produkt uplysninger'. The 'Baggrundskort' tab is active. It contains the following fields:

- Använd bakgrundskarta
- Skördeår: 2011
- Typ: Alla
- Från jobb: 1A / / Analys

Buttons at the bottom: Ok, Ängra.

På fliken **Redskap/ produkt** uppgifter anges relevanta uppgifter som produkt-namn.

The 'Skapa jobb' dialog box has three tabs: 'Generellt', 'Baggrundskort', and 'Redskap / produkt uplysninger'. The 'Redskap / produkt uplysninger' tab is active. It contains the following fields:

- Redskap: Gödnings-spridare
- Bredd (cm): 1200
- Produkt: Bas 4
- Enhet: kg
- Normaldosering/ha: 0.00

Buttons at the bottom: Ok, Ängra.

Välj **Jobb översikt**



Markera den nya tilldelnings kartan och öppna denna med



The 'Jobb-översikt' window shows a table with the following data:

Kund	Egendom	Jobbkod	Jobbeskrivning	Skördeår	Aktiv	Typ
11	hansson	1A		2011	<input checked="" type="checkbox"/>	Analys
11	hansson	1A	kalkbehovs karta	2011	<input checked="" type="checkbox"/>	Analys
11	hansson	fält		2011	<input checked="" type="checkbox"/>	Fältkarta
1	hansson	1A	/ / Kalk	2011	<input checked="" type="checkbox"/>	Tilldelning

Välj **Objekt** och **Klistra in (objekt)**

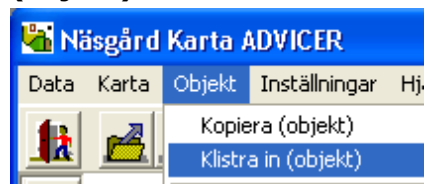

Därefter går du in i dialogen **Bakgrundskarta** och väljer fliken **Skala** (ser du inte bakgrundskarta, tryck på **Jobb info**)

Välj



Och välj din egna skala,

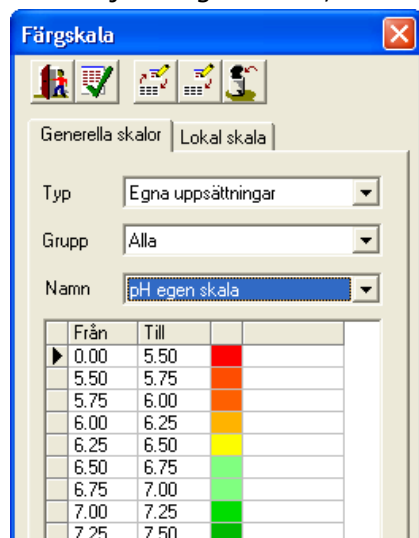

godkänn med **Välj**



Därefter kan du stänga dialogen bakgrundskarta

Därefter väljer du **Jobb info Tilldelning** och fliken **uträkning**.

Tryck på



I kolumnen Dos/ha anger du den hektar giva i kilo som skall spridas i varje steg.

Godkänn med **Välj**



Från	Till	Dos/ha
0.00	5.50	4000
5.50	5.75	3000
5.75	6.00	2000
6.00	6.25	1500
6.25	6.50	1000
6.50	6.75	0.00
6.75	7.00	0.00
7.00	7.25	0.00
7.25	7.50	0.00
7.50	>>>	0.00

Tilldelningskartan skapas.

Du har nu möjlighet att manuellt redigera tilldelningskartan. Klicka på den färg i skalan som motsvarar den mängd du vill ändra till i kartan. En penna visas. Genom att klicka i en cell, ändras mängden.

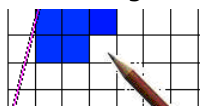

Högerklickar du, kan du välja annat verktyg

- Penna
- Pensel
- Spruta

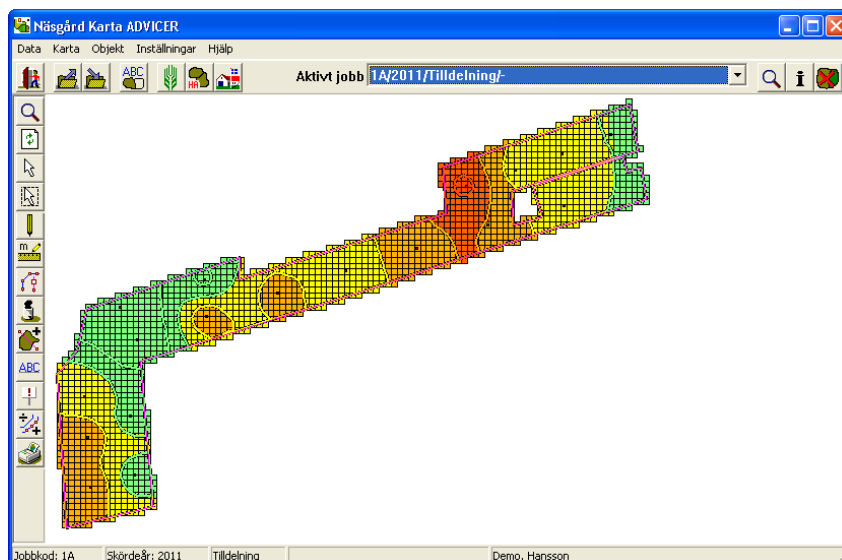

Visa text på kartan

Visa text på kartan genom att välja **Kartuppsättning**



Och fliken **Tilldelning**

Kartuppsättning

Skalering/visa

- Visa färger shift+F
- Visa text shift+T Textstorlek: 100
- Visa längder Minimum linjebredd i pixeln (på skärmen): 1

Textuppsättning

Generella Tilldelning Analys Ledningsförämningskarta Avkastning

Typ: Standard uppsättning

Uppsättning: Jobbkod+Areal+Beskrivning+Gns+Total

Ram runt texter Tjocklek: 0

Bakgrundsfärg Färg

Ok Ändra

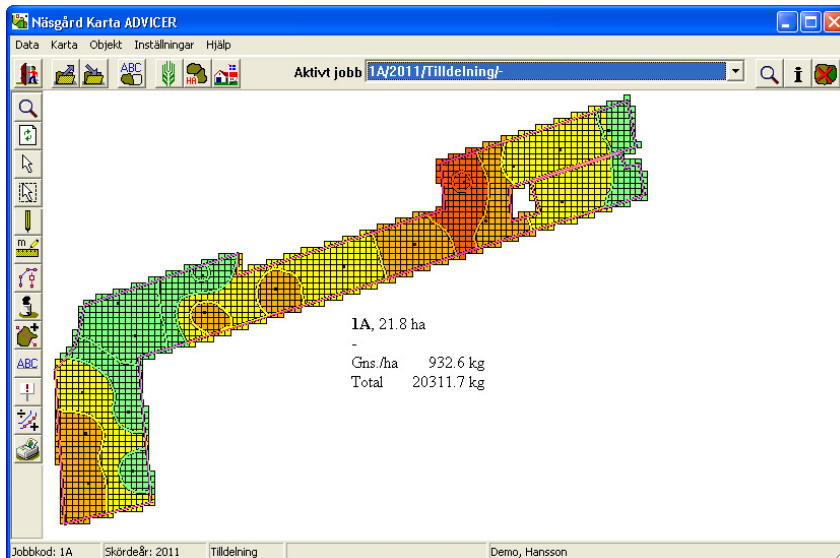

Kan olika uppgifter för fältet visas. Du kan även skapa egna textkombinationer. Läs mer om detta i avsnittet Skapa egna textuppsättningar

Skriv ut karta

Välj **Skriv ut**



Och underikon **skriv ut**



Och

Välj utskriftsuppsättning

Skriv ut skärmområdet

Största möjliga skala

Kartan visas. Du kan här infoga t.ex. texter, logo.

En legend (färgskala) visas. I denna kan även visas % tal för hur mycket som finns inom varje steg. Vill du visa/ta bort % tal, högerklicka på legenden, **Välj Visa egen-skaper för objekt**, ta bort/markera boken vid **Visa areal %**

