

## Skapa egna texter till kartan

Förutsättning

I versionerna Karta Opti och Advicer kan du själv definiera hur text boxar skall se ut och spara dessa textuppsättningar. Du kan även uppsättningar för överskrifter vid kartutskriften mm

Dessa uppsättningar görs under **Inställningar, Textuppsättning**

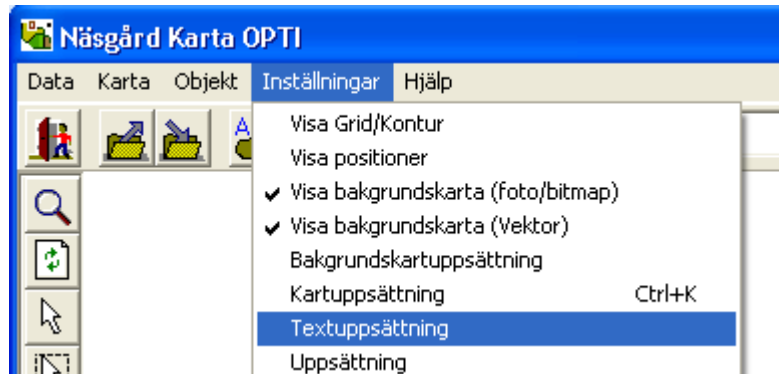

Beroende på version och moduler som är tillgängliga, finns olika flikar för att definiera texter för olika kart typer. Beroende på vilken flik man jobbar på skiljer innehållet, men principen är det samma på alla.

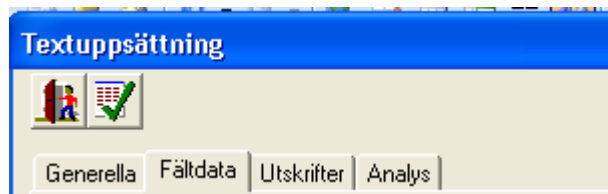

## Skapa en egen textuppsättning

För att skapa en text uppsättning till en fältkarta som skall hämta uppgifter från växtodlingsplanen, väljer du fliken Fälldata. Här väljer du **Skapa**



På raden uppsättning skriver du i klartext vad uppsättningen innehåller (blir då lättare att välja rätt uppsättning)

I nästa rad anger du texten som skall visas på kart utskriften. Du kan även kopiera från befintlig uppsättning och därefter korrigera denna. Godkänn med **OK**.



Du skall sedan välja vilka texter som skall ingå i uppsättningen. I kolumnen **linjetyp** hämtar **Normal** och **Kolumn** uppgifter från växtodlingsplanen. Väljer du **Normal** kommer texten att visas löpande på en rad.

Vårkorn, malt 4A 9.76 ha

Väljer du **kolumn** visas texterna i kolumner. OBS kolumnbredden måste ofta justeras.

|               |    |         |
|---------------|----|---------|
| Vårkorn, malt | 4A | 9.76 ha |
|---------------|----|---------|

Väljer du **Streck** kan du infoga en linje mellan 2 textrader

Vårkorn, malt 9.76 ha

Fånggröda, gräs

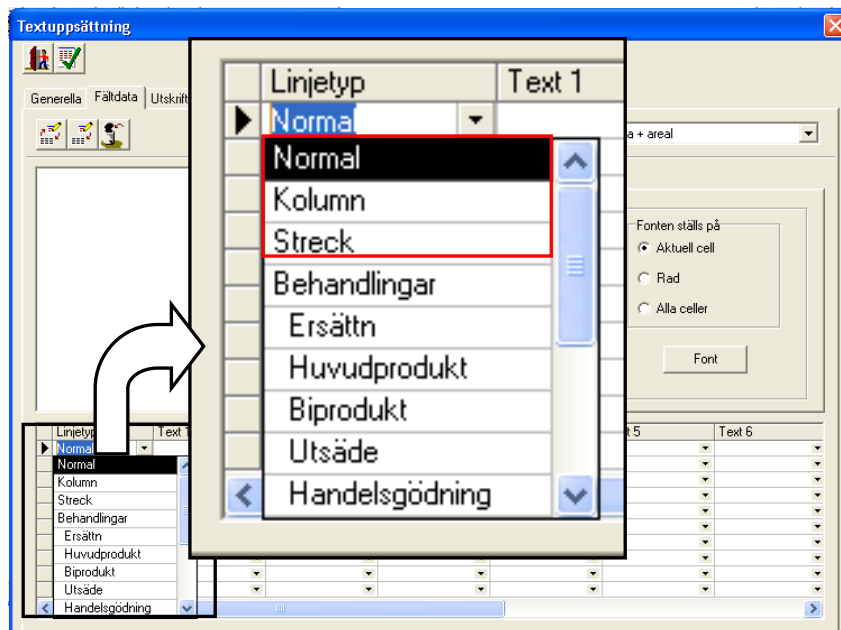

Under **Behandlingar** kan du välja uppgifter från fälkortet som skall visas som text. Väljer du t.ex. utsäde infogas standard textval.

|          |        |           |
|----------|--------|-----------|
| 01-04-11 | Quench | 160.00 kg |
| 01-04-11 | Tove   | 8.00 kg   |

Du kan nu redigera text val t.ex. ta bort datum

|        |           |
|--------|-----------|
| Quench | 160.00 kg |
| Tove   | 8.00 kg   |

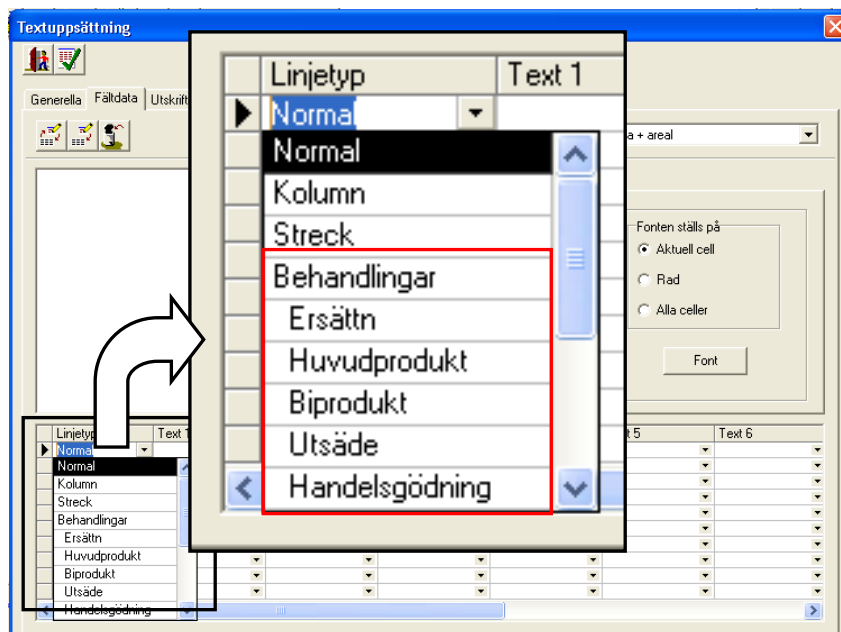

När du valt **Normal** eller **Kolumn** under **Linjetyp**, väljer du sedan i kolumnerna **Text 1, Text 2** osv. Texten kommer att placeras i samma ordning som du anger i kolumnerna. Väljer du t.ex. något både på rad 1 och 2 kommer uppgifterna att stå på 2 rader även på kartan.

Väljer du **komma, punkt, kolon**, kommer motsvarande tecken att infogas.

Väljer du **fri text** kan du själv skriva text i denna ruta.

Väljer du **enhet** kommer lämplig enhet att infogas, t.ex. har du valt **Vo-plan areal** och väljer enhet i nästa kolumn infogas ha. Exemplet här kommer att visas såhär

|                       |
|-----------------------|
| Trekanten             |
| Vårkorn, malt, Quench |

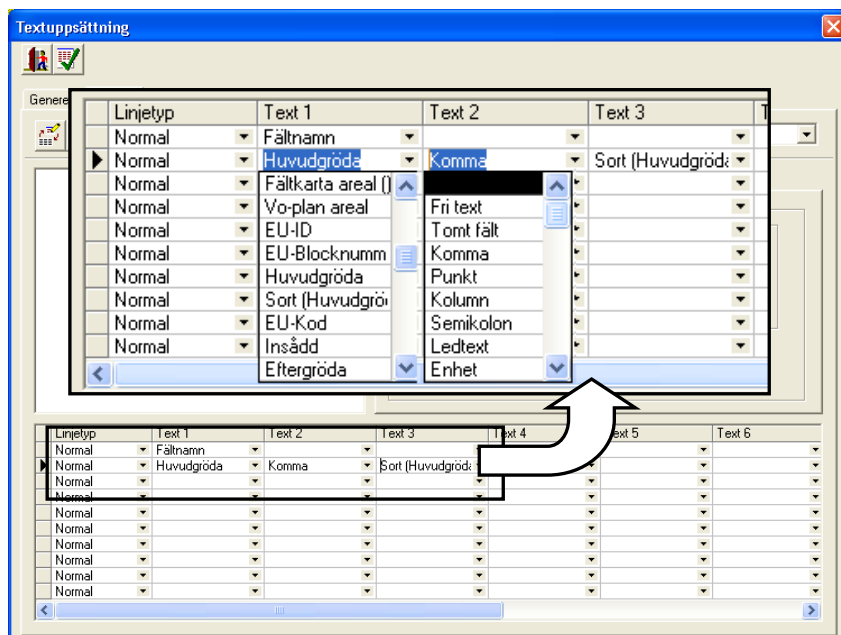

Under tiden du väljer texter kan du löpande se ett exempel på hur texterna kommer att visas.

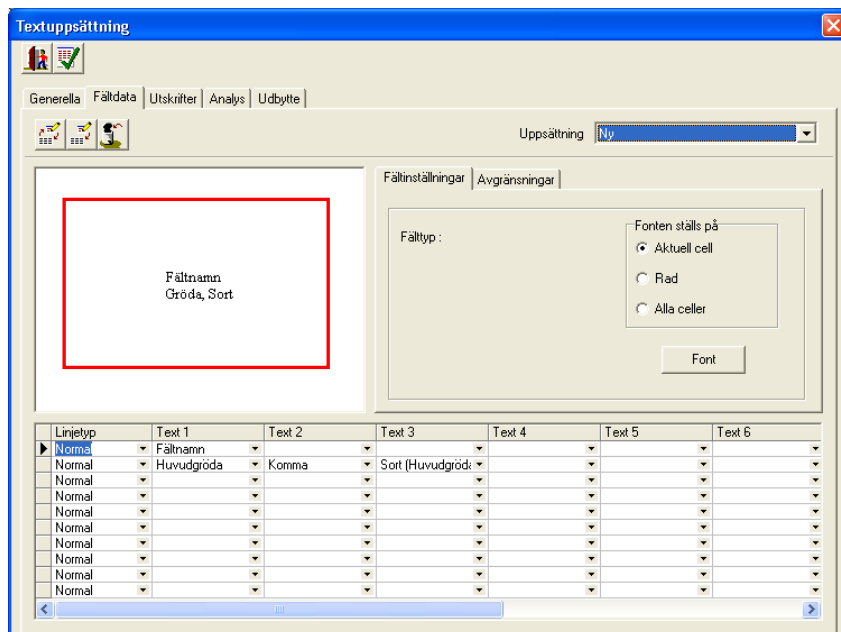

Du kan ändra t.ex. textsnitt i **Fältinställningar**. Här visas olika möjligheter beroende på vilken val du har markerat. Här visas inställningar för Vo-plan areal. Du kan här ange antal decimaler.

Du kan bestämma om teckensnitt skall vara samma för raden, alla celler eller bara för den markerade cellen.

Väljer du



Öppnas inställningarna för teckensnitt

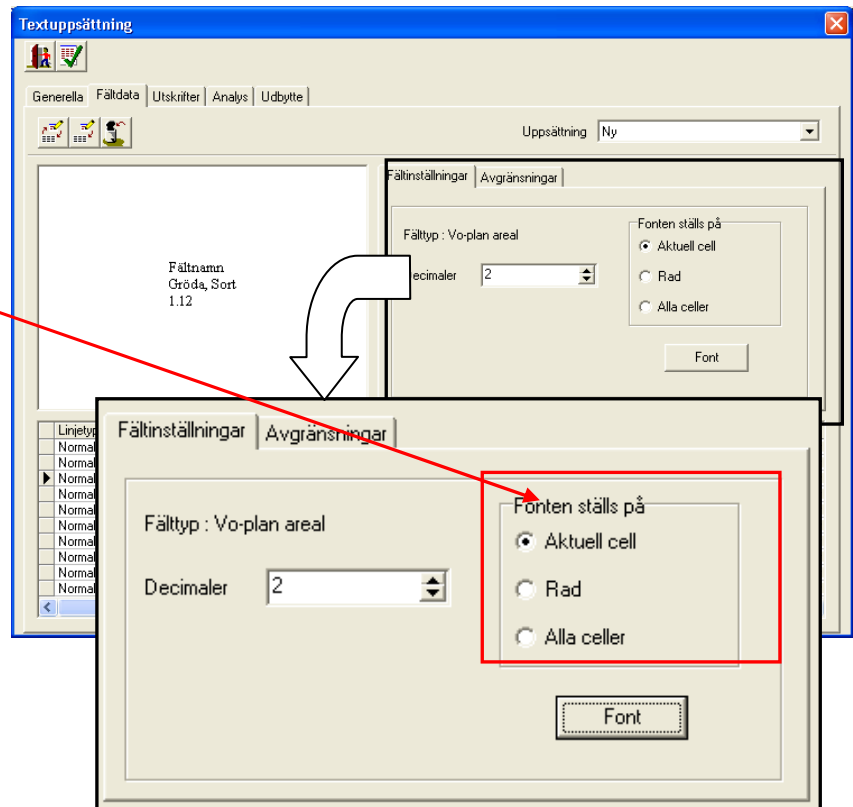
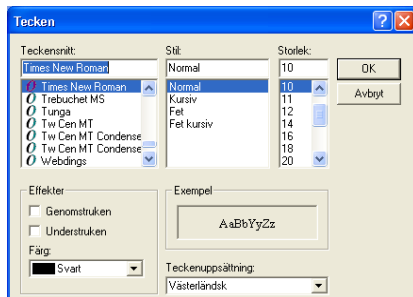

Om du valt texter för behandlingar kan du under **Avgränsningar** begränsa period som texter skall visas för t.ex. bara höst utsäde. Du kan också välja om Planerade/utförda insatser eller alla insatser skall visas, samt huvudgröda, eftergröda eller alla grödor skall visas.

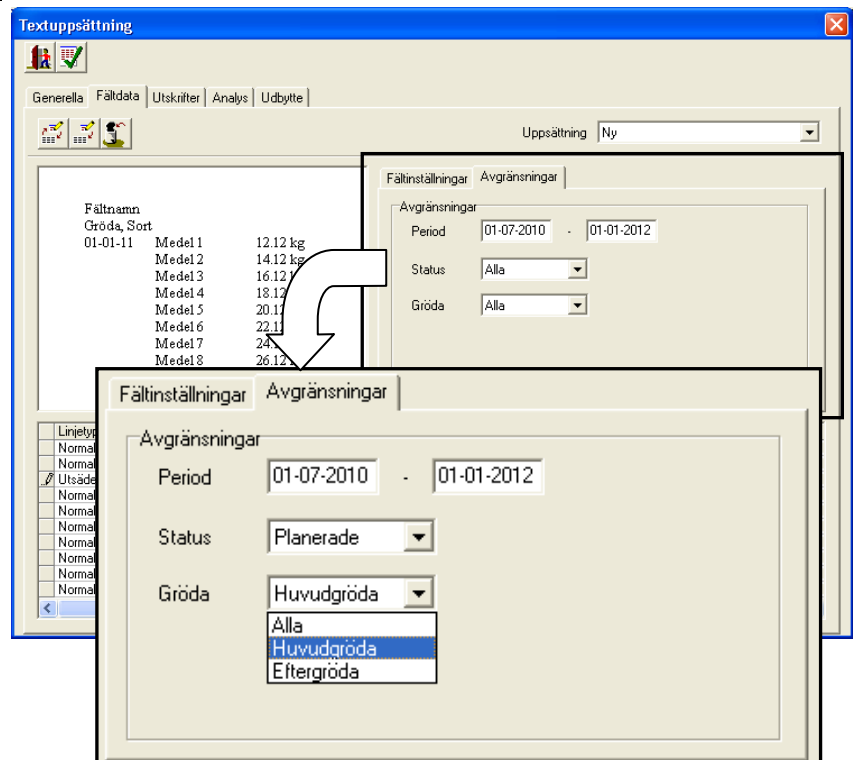

## Ta bort en egen text uppsättning

Välj på raden uppsättning den du vill ta bort. Därefter väljer du **Ta bort**



Godkänn med **Ja**

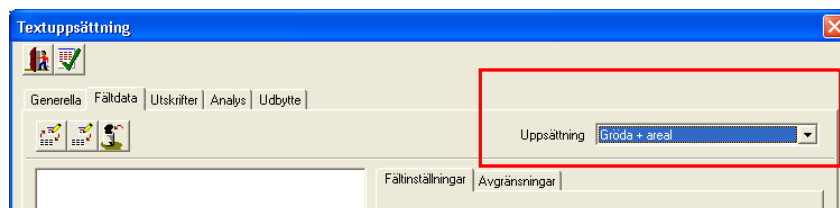
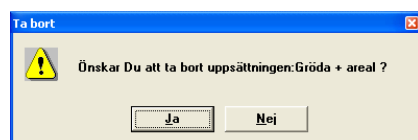

## Välja en egen uppsättning på kartan

För att välja en egen text uppsättning väljer du

**Kartuppsättning**



Och på raden Typ **Egna uppsättningar**. Välj därefter i raden **Uppsättning**, godkänn med **OK**

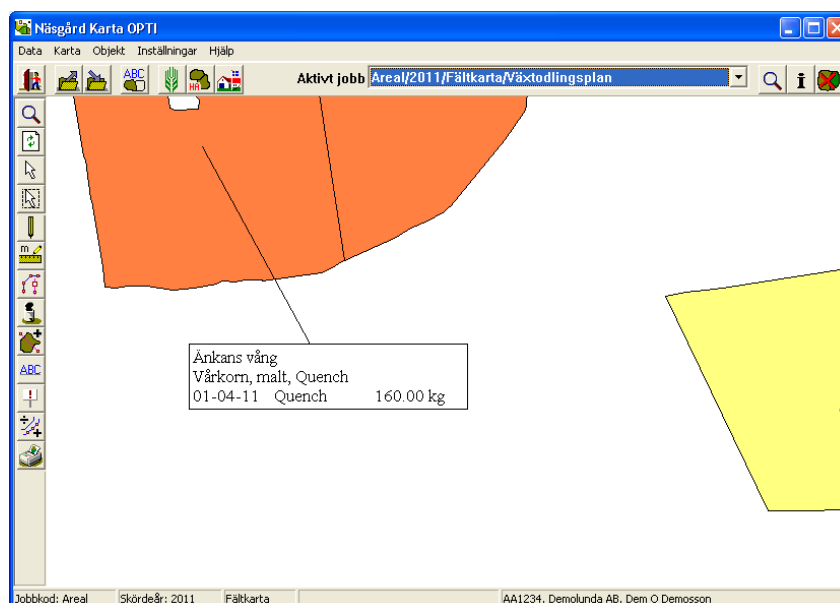
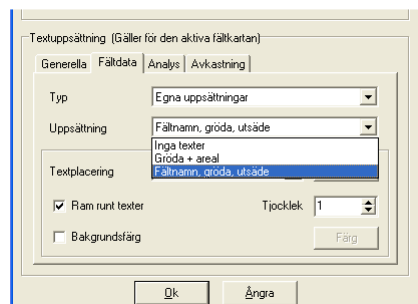

## Karta Advicer

Uppsättningarna kan användas av alla rådgivare

I Karta Advicer kan text uppsättningarna skapas och sparas i Advicer setup databasen. Detta gör att alla rådgivare i samma organisation kan visa samma typer av text uppsättningar