

## Import från SAM Internet

Allmänt Fältuppgifter och kartuppgifter kan hämtas från SAM Internet och läsas in i Näsgård.

### OBS

**Det är bara aktuellt års fält och grödor som kan hämtas från SAM Internet.**

Fältuppgifter som läses in i Näsgård Mark

Fältkod = EU-Id, blocknummer, grödor, eventuell fånggröda och vårbearbetning.

När importen sker konverteras SAM grödorna till Näsgårds gröda. Eftersom det finns betydligt fler grödor i Näsgård än i SAM, skall du efter importen kontrollera så att grödorna stämmer med dina grödor. Exempel i SAM finns grödkoden Vete (höst) vi konverterar denna till Höstvete bröd, men det finns även höstvete foder, stärkelse, mölle och helsäd höstvete.

Kartdata som hämtas och läses in i Näsgård Karta

Aktuella block med fältgränser

## Hämta från SAM Internet

Allmänt

Det skall finnas uppgifter i SAM Internet för att du skall kunna hämta ner data.

Du loggar in på SAM Internet med din normala inloggning. I listan väljer du Import/Export

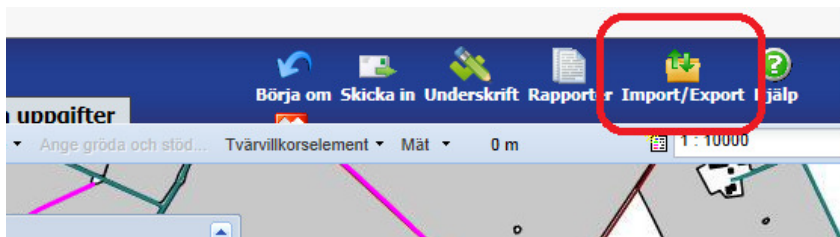

I nästa bild väljer du **Ansökan med geografiskt data (1)** och därefter **Hämta fil (2)**

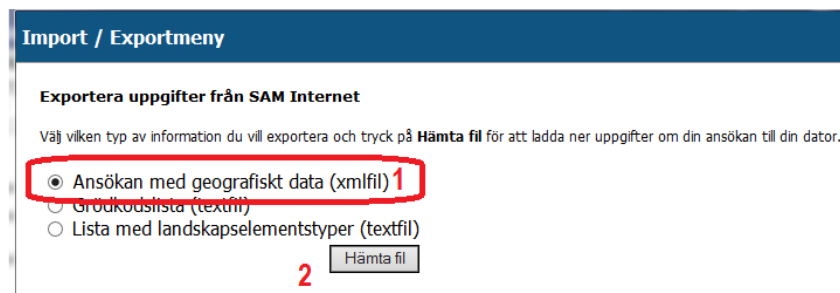

Välj **Spara som**

Obs detta kan se olika ut beroende på vilket web läsare du använder.

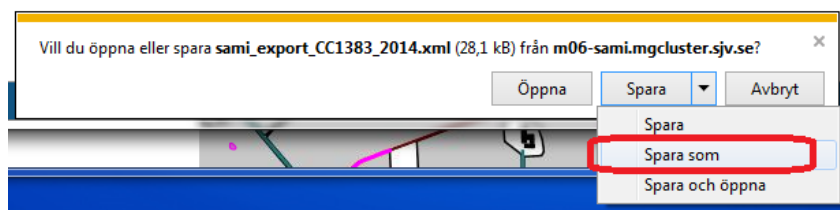

Leta upp en plats där du enkelt kan finna filen sedan.

Välj därefter **Spara**

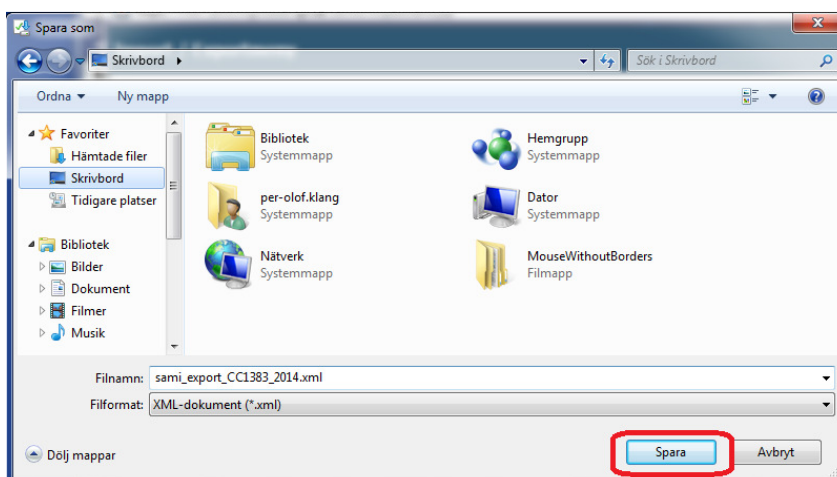

## Läs in fil i Näsgård Mark

I Näsgård Mark väljer du VO-Plan, SAM Import



Leta upp filen som du sparad och markera denna, Välj därefter **OK**

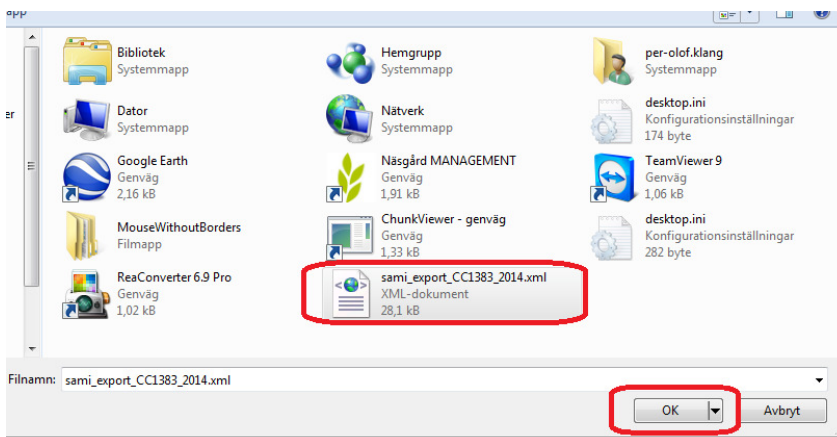

En lista visas med dina fältuppgifter. Importen kommer som standard att importeras till samma skördeår i programmet som det år den är utläst från SAM Internet. Välj **Import** för att spara uppgifterna.

Importera fältuppgifter från SAM Internet

Skriv över alla fält      Importera till skördeår: 2014       Konvertera SAM grödor

Ersätt existerande fält      Fältkod separator: Ingen       Importera fånggröda/vårte

Tillfoga endast fält som inte tidigare finns

Fält	Fältkod / name	Areal	Gröda	Grupp	Blocknr.	Sort	far
▶	2A		4,62 Slättervall (ej stöd v		6201-333-4962		<input type="checkbox"/>
	3A	1,78	Slättervall		6201-333-5581		<input type="checkbox"/>
	5A	2,09	Betesmark		6200-334-0805		<input type="checkbox"/>
	5B	0,28	Slätteräng		6200-334-0805		<input type="checkbox"/>
	7A	15,16	Höstvete, bröd		6200-335-3427		<input checked="" type="checkbox"/>
	7B	4,2	Skyddszon		6200-335-3427		<input type="checkbox"/>
	8A	5,89	Våtmark		6200-335-1433		<input type="checkbox"/>
	10A	1,2	Betesmark		6199-333-8973		<input type="checkbox"/>

Avbryt      **Import**

Uppgifterna finns nu i din växtodlingsplan.

OBS. Vid importen konverteras SAMs grödkoder till Näsgård gröda, t.ex. Höstvete (grödkod 4) blir till Näsgård gröda Höstvete bröd. Om du odlar Höstvete foder måste du själv ändra detta efter importen.

VO-plan

Skapa fält    Tillfoga gröda    Ta bort fält    Ta bort gröda    Kopiera grödor    Kopiera till nästa skördeår    Snabbskapa fält    Noter

Fält		Myndigheter		Gödselbehö		
Grunduppgifter	Analys	Mk från karta	Areal från karta			
Fält		Gröda		Sort	Insödd	Divers
Namn	Fältnr. / Areal	Förfrukt	Ålder	Gröda	Ålder	M
▶	2A	4,62 Sockerbetor		Slättervall (ej stöd vallodlr		
	3A	1,78 Höstraps		Slättervall		
	5A	2,09 Betesmark		Betesmark		
	5B	0,28 Betesmark		Slätteräng		
	7A	15,16 Vårkorn, malt		Höstvete, bröd		Utsäde höstvete
	7B	4,20 Skyddszon		Fånggröda, gräs		
	8A	5,89 Våtmark		Skyddszon		
	10A	1,20 Betesmark		Betesmark		

## Import till annat skördeår

Allmänt

Du kan importera filen till ett annat skördeår. På så sätt kan du skapa fälten bakåt i tiden och ange förfrukter. Lämpligas är att importera filen till det år du vill börja att ange förfrukter från. Därefter kan du kopiera fram fälten till kommande skördeår

Du importerar filen på nytt men ändrar importera till skördeår.

Tar du bort markeringarna för konvertera SAM gröda och import av fånggröda/vårtebearbetning läses bara fältnamn och areal in.

Importera till skördeår: 2010

Fältkod separator: Ingen

Konvertera SAM grödor

Importera fånggröda/vårte

Du anger därefter grödorna i föregående års vo-plan. I årets vo-plan väljer du sedan rätt förfruktsfält i kolumnen

Fält		Gröda		Diverse		Förfruktsfält				
Fältnr. / Areal	Typ	Förfrukt	Gröda	M	Passiv	Sprid. art	Vatten	Nedm.	Fälttyp	Förfruktsfält
1A	3,94	Huvudgröda	Slättervall		<input type="checkbox"/>	<input checked="" type="checkbox"/>	<input type="checkbox"/>	<input type="checkbox"/>	Åkermark	1A
▶ 2A	4,62	Huvudgröda	Slättervall		<input type="checkbox"/>	<input checked="" type="checkbox"/>	<input type="checkbox"/>	<input type="checkbox"/>	Åkermark	2A
3A	1,78	Huvudgröda	Höstvete, bröd		<input type="checkbox"/>	<input checked="" type="checkbox"/>	<input type="checkbox"/>	<input type="checkbox"/>	Åkermark	1A
		E1, Eftergröda	Fånggröda, gräs							2A

## Läs in fil i Näsgård Karta

I kartprogrammet kan du läsa in skiftesgränser från samma fil som du läste in uppgifterna till växtodlingsplanen.

I Karta väljer du **Data** och **Import**



Leta upp filen som du sparat och markera denna, Välj därefter **OK**

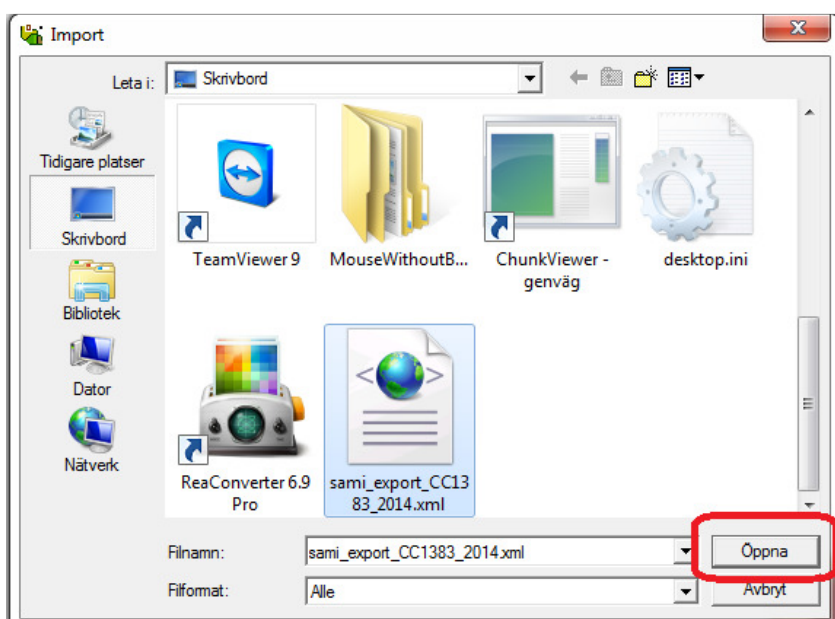

Du måste skriva in i raderna Kund och Jobbkod

I skördeår väljer du till vilket år du vill läsa in filen

Välj därefter OK

OBS. Du kan läsa in filen flera gånger till olika skördeår

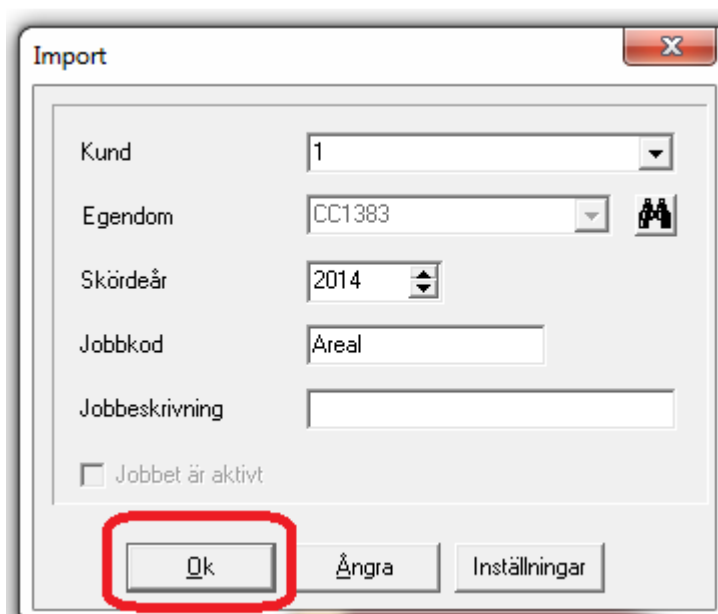

Ett besked visas om hur många skiften som lästes in

Välj OK och kartan importereras

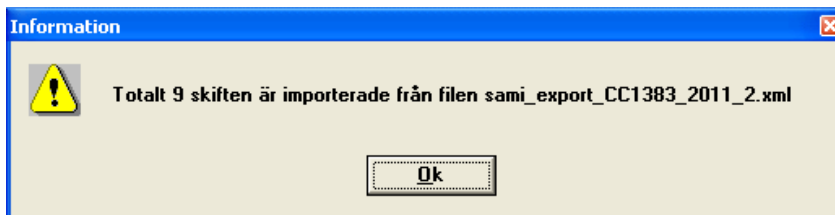

För att öppna kartan väljer du

Jobb översikt



Nu visas en lista med dina kartor. Markera den karta du vill öppna och därefter

godkänn/välj

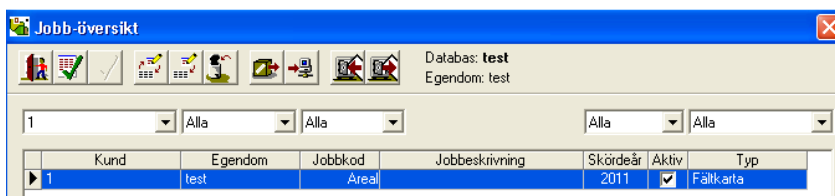

Kartan öppnas nu upp.

Om du väljer uppdatera karta



kommer uppgifter automatisk att hämtas från vo-planen och fälten färgläggs efter grödan på fältet

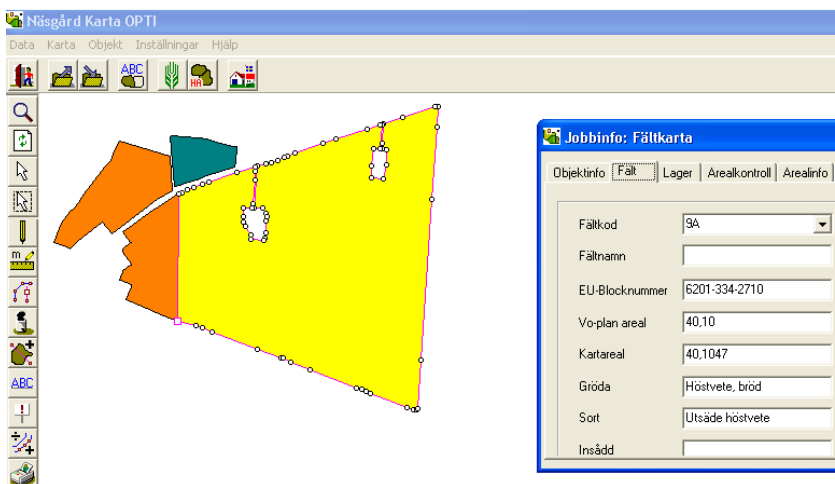

Om du inte får färger på fältet är det för att kartans databas inte har kontakt med växtodlings databas. Välj då

driftsenheter 

Dubbelklicka på raden

I bilden som öppnas klickar du på Kikaren

Markera raden med ditt namn

Godkänn därefter med 

