

Situationsplan

Förutsättningar

Enligt vissa organisationers regelverk skall det finnas en situationskarta över egendomen. Denna karta skall t.ex. visa, stallar, fodersilos, växthus, kyl lager, diesel/oljecisterner, kemikalieförråd, påfyllningsplats spruta, gödselmedelslager, osv. I fältkartan skall också finnas markerat öppet vatten, skyddszoner, obesprutad kantzon, åtgärder för biologiskt mångfald, dricksvattenbrunnar, dräneringsbrunnar.

Egen karta

Uppgifter som berör situationsplan är bäst att skapa i en separat karta eftersom dessa uppgifter normalt inte ändras mycket mellan skördeår. Undantag är sprutfria kantzoner, nollrutor och andra uppgifter som skiftar plats mellan åren. Dessa ritas in i aktuellt års fältkarta

Skapa karta

Öppna jobb översikt



Här väljer du **Skapa**



välj fältkarta, därefter **Ok**

	Kund	Egendom	Jobbkod	Jobbeskrivning	Skördeår	Aktiv	Typ
1		AA1234	Areal	Växtodling	2010	<input checked="" type="checkbox"/>	Fältkarta
▶ 1		AA1234	Areal	Växtodlingsplan	2011	<input checked="" type="checkbox"/>	Fältkarta
1		AA1234	Areal	Växtodling	2012	<input checked="" type="checkbox"/>	Fältkarta
1		AA1234	Areal	Växtodling	2008	<input checked="" type="checkbox"/>	Fältkarta
1		AA1234	Areal	Växtodling	2009	<input checked="" type="checkbox"/>	Fältkarta

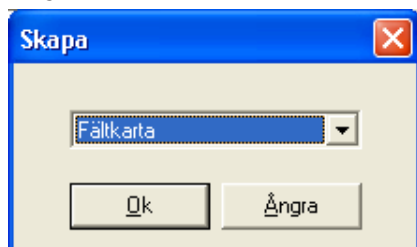

I Skapa dialogen skriver du Info på raden Jobbkod. (det är en karta med allmän information)

På raden jobbeskrivning skriver du in Situationsplan

Godkänn med **Ok**

Kopiera från
 Kund: 1
 Egendom: AA1234
 Skördeår: 2011
 Jobbkod: Info
 Jobbeskrivning: Situationsplan
 Växtodlingsprogram: Näsgård MANAGEMENT
 Jobbet är aktivt

För att du rent geografisk skall veta var du skall rita in dina objekt, öppnar du din fältkarta samtidigt som situationskartan. Håll ned Ctrl samtidigt som du klickar i den grå rutan till vänster om raderna du vill markera.

Kund	Egendom	Jobbkod	Jobbeskrivning	Skördeår	Aktiv	Typ
1	AA1234	Areal	Växtodling	2010	<input checked="" type="checkbox"/>	Fältkarta
1	AA1234	Areal	Växtodlingsplan	2011	<input checked="" type="checkbox"/>	Fältkarta
1	AA1234	Info	Situationsplan	2011	<input checked="" type="checkbox"/>	Fältkarta
1	AA1234	Areal	Växtodling	2008	<input checked="" type="checkbox"/>	Fältkarta
1	AA1234	Areal	Växtodling	2009	<input checked="" type="checkbox"/>	Fältkarta
1	AA1234	Areal	Växtodling	2012	<input checked="" type="checkbox"/>	Fältkarta

Se till att situationskartan är det aktiva jobbet.

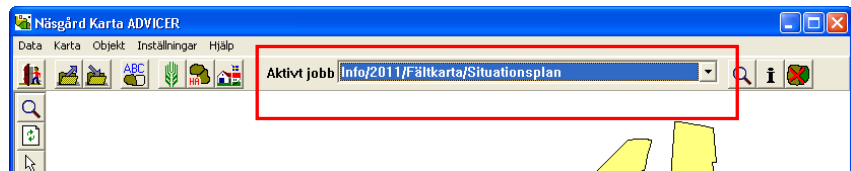

Skapa lager

Förutsättning

Det är lämpligt att skapa ett lager för varje typ av objekt du skall rita in i kartan, t.ex. ett lager för ekonomibyggnader, ett som berör växtskydds uppgifter (lager, påfyllning), lager handelsgödsel osv

Öppna **Jobb info**



Och välj fliken **Lager**.

Här väljer du **Skapa**



Och anger ett namn för lagret. Godkänn med **ok**.

Lagret infogas i listan

Visa	Text	Namn	Areal (ha)	Fyll	Linje	Lås	Brd.(m)	Txt.lin.	Symbol	Sym.lin.	Pkt.	Str.(m)
<input checked="" type="checkbox"/>	<input checked="" type="checkbox"/>	Hjälplinje	0,0000	Green	Black	<input type="checkbox"/>		<input checked="" type="checkbox"/>	<input checked="" type="checkbox"/>	<input checked="" type="checkbox"/>		3,0
<input checked="" type="checkbox"/>	<input checked="" type="checkbox"/>	Objekt	0,0000	Black	Black	<input type="checkbox"/>		<input checked="" type="checkbox"/>	<input checked="" type="checkbox"/>	<input checked="" type="checkbox"/>		3,0
<input checked="" type="checkbox"/>	<input checked="" type="checkbox"/>	Mätlinje	0,0000	Blue	Orange	<input type="checkbox"/>		<input checked="" type="checkbox"/>	<input checked="" type="checkbox"/>	<input checked="" type="checkbox"/>		3,0
<input checked="" type="checkbox"/>	<input checked="" type="checkbox"/>	Texter	0,0000	Green	Black	<input type="checkbox"/>		<input checked="" type="checkbox"/>	<input checked="" type="checkbox"/>	<input checked="" type="checkbox"/>		3,0
<input checked="" type="checkbox"/>	<input checked="" type="checkbox"/>	Symbol	0,0000	Black	Black	<input type="checkbox"/>		<input checked="" type="checkbox"/>	<input checked="" type="checkbox"/>	<input checked="" type="checkbox"/>		3,0
<input checked="" type="checkbox"/>	<input checked="" type="checkbox"/>	Ekonomibyggnad	0,0000	Black	Black	<input type="checkbox"/>		<input checked="" type="checkbox"/>	<input checked="" type="checkbox"/>	<input checked="" type="checkbox"/>		3,0
<input checked="" type="checkbox"/>	<input checked="" type="checkbox"/>	Färskvatten brunn	0,0000	Black	Black	<input type="checkbox"/>		<input checked="" type="checkbox"/>	<input checked="" type="checkbox"/>	<input checked="" type="checkbox"/>	Blue	5,0

Varje lager kan få en egen färg. Vill du ange en färg för ett lager som skapar yta t.ex. hus, flickar du i kolumnen Fyll, och välj en färg. Vill du ange färg för ett lager med punkter klickar du i kolumnen Pkt. Och väljer en färg

Skapa objekt med yta

Zooma upp området ordentligt där du vill rita in området.

Välj **Jobb info**



Och **Skapa**



Välj det lager som du vill skapa objekt i. Ange ett passande namn (denna text kan visas på kartan). Godkänn med **Ok**

Skapa dialog box with the following fields:

- Lager: Ekonomibygnad
- Namn: Maskinhus
- Fältkod: (empty)
- Symbol: (empty)
- Visa textpunkt
- Buttons: Ok, Ändra

Jobbinfo: Fältkarta dialog box with the following fields:

- Objektinfo | Fält | Lager | Arealkontroll | Ar
- Lager: (dropdown)
- Namn: (dropdown)
- Table with columns: Nr., Längd, Vinkel, X
- Lista Areal
- Input fields for length (m) and area (ha)

Rita objektet. Slutpunkten skall sättas direkt på startpunkten. Detta gör du genom att hålla ned Ctrl samtidigt som du sätter sista punkten på startpunkten. Högerklicka. Bocka för Lista i **jobb info**. Här kan du nu rätta längd och vinklar på de olika linjerna

Jobbinfo: Fältkarta dialog box with the following table:

Nr.	Längd	Vinkel	X
1	54,00		1369392,92
2	18,00	90,00	1369446,30
3	56,20	88,48	1369449,02
4	16,65	83,98	1369393,26
5			1369392,92

Buttons: Lista Areal

Input fields: 144,86 m, 0,0951 ha

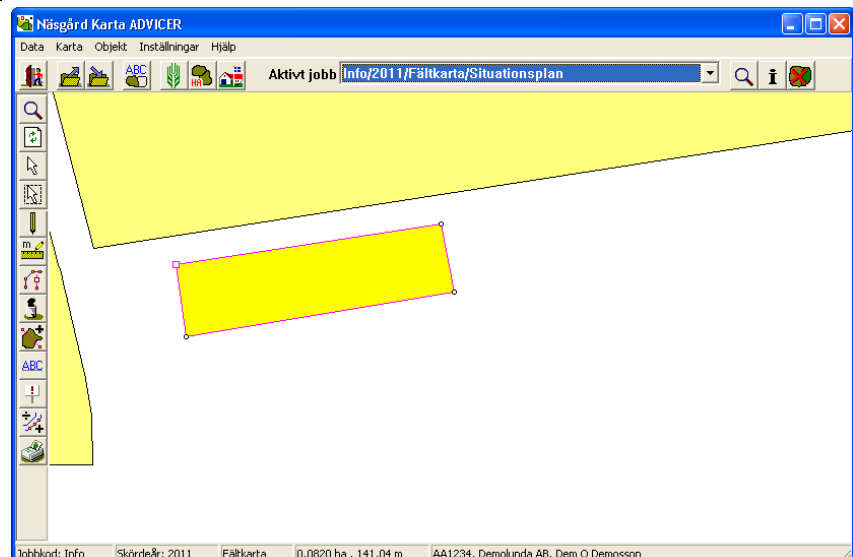

Skapa ett objekt som punkt

Välj **Jobb info**



Och **Skapa**



Välj det lager som du vill skapa objekt i. Ange ett passande namn (denna text kan visas på kartan). Godkänn med **Ok**

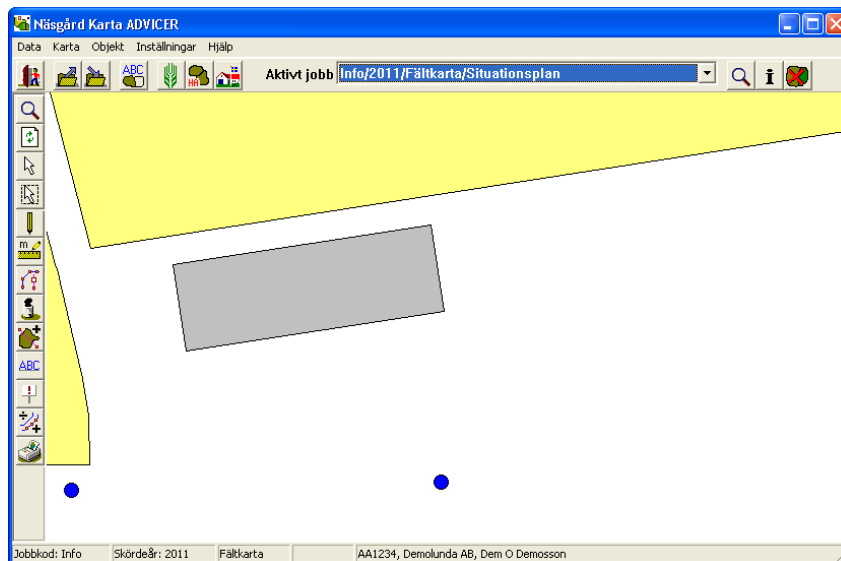

Klicka där du vill ha punkten, högerklicka därefter. Punkten infogas

Visa texter på situationsplan

Välj **Kartuppsättning**



Och fliken **Generella**. På raden uppsättning väljs objektnamn. Anpassa även textstorleken. Godkänn med **Ok**

